

Publicado 28.05.2014 | 00:48

Imprimir | Enviar

Inicio > Vida

Verde ver

Zulena Escobedo
verdever.gt@gmail.com



Tweet 0

La palma de la discordia

Noticia | Fotos (1)



La producción de aceite vegetal para uso comestible es el principal destino de la palma africana. Además, es la materia prima para la elaboración de productos de uso personal y la base para la fabricación de biodiésel y lubricantes. Son muchos usos los que se le atribuyen a esta planta, donde se aprovechan los frutos utilizando diversas formas de extracción del aceite.

Según el estudio Análisis de la dinámica de expansión del cultivo de la palma africana en Guatemala: un enfoque cartográfico, incluido en el Perfil Ambiental de Guatemala 2010-2012; realizado por el Instituto de Agricultura, Recursos Naturales y Ambiente (Iarna), con apoyo de información del Instituto Nacional de Bosques (Inab), Consejo

Nacional de Áreas Protegidas (Conap) y Secretaría de Seguridad Alimentaria y Nutricional (Sesán); para el 2005 la cobertura de palma africana en Guatemala era de 51,800 hectáreas. Dicha cifra, para el 2011 estaba en 90 mil hectáreas, dato que se mencionó en el Foro Palma Aceite, una opción para el desarrollo del país (2011). El crecimiento de las áreas de cultivo ha sido constante, alrededor de 8 mil hectáreas anuales.

El cultivo de palma africana está presente en los departamentos de San Marcos, Suchitepéquez, Retalhuleu, Izabal, Petén y la zona de la Franja Transversal del Norte. Los reportes de algunas instituciones indican que el mayor crecimiento de las áreas de este cultivo se ubica en el sur de Petén e Ixcán.

Guatemala ocupa los primeros lugares en el mundo como productor de aceite de palma africana. Sin embargo, los impactos que ha traído el cultivo de esta planta van desde los económicos, agrícolas, ambientales y sociales; ya que, para algunos es una oportunidad de negocio y para otros es una amenaza para la biodiversidad y ocasiona el agotamiento de los recursos naturales.

Por lo que, si a usted le interesa conocer más acerca de este tema, se realizará el foro La palma de la discordia, este miércoles 28 de mayo, a las 10:00 horas, en El Gran Hotel (9a. calle 7-54, zona 1). Los efectos sociales del cultivo de la palma africana en Guatemala, acaparamiento de tierra, modelo de negocios y organización del sector; así como casos de estudio, estarán incluidos en la agenda del evento. Para más información puede escribir al correo electrónico r.zepga@gmail.com

Noticias Relacionadas

Más Noticias en esta sección

Megadiversidad por siempre

Captando la belleza de las aves

Nuez de macadamia

Día Internacional de la Madre Tierra

Agua y calidad de vida

16:47 Vida

La hija de Ricardo Montaner participa en una comedia con Sofía Vergara

00:38 Vida

Cartelera de cine

00:43 Vida

Arranca la XIX edición de la Bienal de Arte Paiz

00:45 Vida

Joey Montana: de la fisioterapia al éxito musical

SIGLO.21 Capital consume el 30% de la producción agrícola

Para ver la versión PDF de Siglo.21 y al día

Archivo

Multimedia

Destacado

YouTube

Efectos de **SIGLO21.com.gt**

Archivo

INICIO | DESTACADO | NAC



Publicado 28.05.2014 | 00:48

Inicio > Vida



Verde ver

Zulena Escobedo

A ti y 156 876 personas más les gusta Siglo.21. A 156 876 personas les gusta Siglo.21.

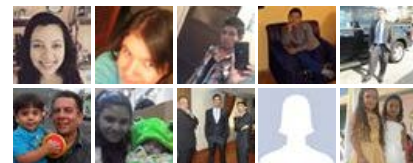

www.S21.com.gt/facebook